Фильм Эльдара Рязанова «Берегись автомобиля»

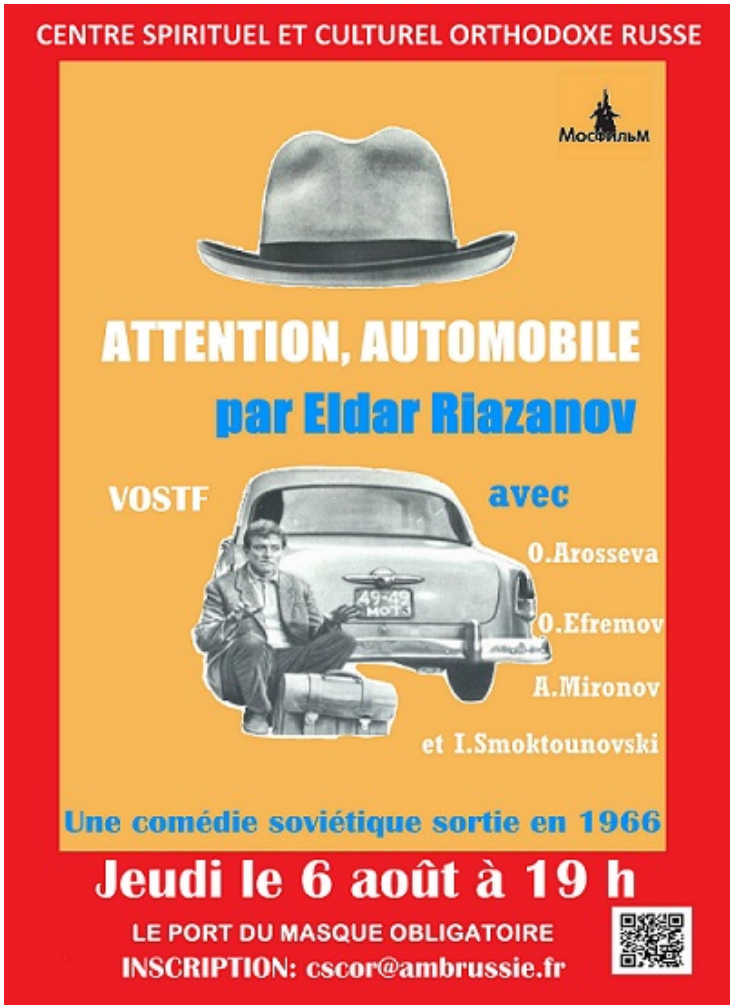

Кинопоказ состоится в зале амфитеатра в четверг 6 августа в 19.00.

Количество мест ограничено.

Запись на кинопоказ: cscor@ambrussie.fr

---

http://centrerusbranly.mid.ru/ru/event/film-d-eldar-riazanov-attention-automobile-